



La seguridad
es de todos

Mindefensa



La seguridad
es de todos

Mindefensa

Comités Funcionales Presupuesto de Inversión 2022

Abril de 2021



La seguridad
es de todos

Mindefensa

INSTITUTO DE CASAS FISCALES DEL EJERCITO-ICFE



Millones de pesos

Proyecto	2021*	2022**	2023**	2024**	2025**
MANTENIMIENTO RECUPERATIVO Y ESTRUCTURAL DE VIVIENDAS FISCALES Y SUS ÁREAS COMUNES A NIVEL NACIONAL	\$8.538.000.000	\$8.635.000.000	\$9.057.964.200,00	\$9.329.703.126,00	\$9.609.594.219,00
CONSTRUCCIÓN DE VIVIENDA FISCAL A NIVEL NACIONAL	\$8.161.000.000	\$8.142.000.000	\$8.658.004.900,00	\$8.917.745.047,00	\$9.185.277.398,00
Total	\$16.699.000.000	\$16.777.000.000	\$17.715.969.100,00	\$18.247.448.173,00	\$18.794.871.618,00

Notas: (*) Apropiación vigente para 2021

(**) Corresponde a la proyección de la necesidad **mínima real**



MANTENIMIENTO RECUPERATIVO Y ESTRUCTURAL DE VIVIENDAS FISCALES Y SUS ÁREAS COMUNES A NIVEL NACIONAL.

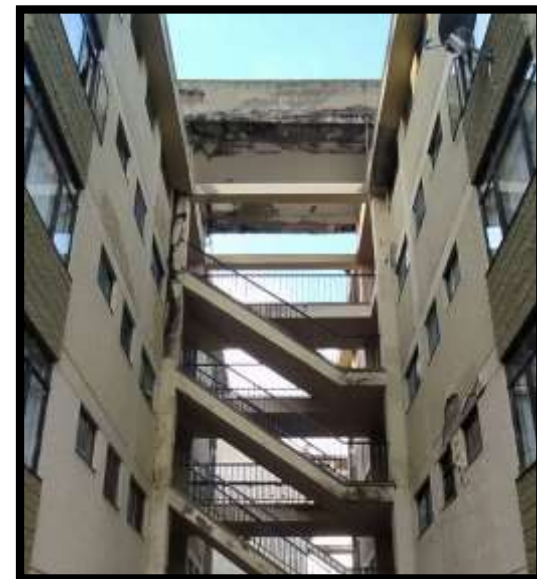

Área misional: N/A
Área funcional: N/A
Unidad(es) beneficiaria(s): N/A

MANTENIMIENTO EDIFICIO
YARIQUI SECCIONAL DE
MEDELLIN - BAJES Y EDIFICIOS
SINÙ Y JUNIN EN LA SECCIONAL
DE MONTERIA



MANTENIMIENTO RECUPERATIVO Y ESTRUCTURAL DE VIVIENDAS FISCALES Y SUS ÁREAS COMUNES A NIVEL NACIONAL.



Área misional: N/A
Área funcional: N/A
Unidad(es) beneficiaria(s): N/A

**MANTENIMIENTO EDIFICIO
CUMARIBO SECCIONAL
VILLAVICENCIO (APIAY)**



MANTENIMIENTO RECUPERATIVO Y ESTRUCTURAL DE VIVIENDAS FISCALES Y SUS ÁREAS COMUNES A NIVEL NACIONAL.



Área misional: N/A
Área funcional: N/A
Unidad(es) beneficiaria(s): N/A

**MANTENIMIENTO EDIFICIOS
JAIME ROOK Y MAZA,
CONJUNTO LIBERTADORES,
BOGORA D.C.)**



MANTENIMIENTO RECUPERATIVO Y ESTRUCTURAL DE VIVIENDAS FISCALES Y SUS ÁREAS COMUNES A NIVEL NACIONAL.

Material y equipo	Mínimo Requerido por unidad*	Ajustado a MGMP por unidad
MANTENIMIENTO EDIFICIO YARIQUIES SECCIONAL DE MEDELLÍN - BAJES Y EDIFICIOS SINÙ Y JUNIN EN LA SECCIONAL DE MONTERÍA	40	40
MANTENIMIENTO EDIFICIO CUMARIBO SECCIONAL VILLAVICENCIO (APIAY)	20	20
MANTENIMIENTO EDIFICIOS JAIME ROOK Y MAZA, CONJUNTO LIBERTADORES, BOGOTA D.C.	80	80
TOTAL	140	140

Notas: (*) Corresponde a las cantidades adquiridas con el nivel de recursos mínimo necesario para sostener las capacidades actuales.



CONSTRUCCIÓN DE VIVIENDAS FISCALES Y SUS AREAS COMUNES A NIVEL NACIONAL



Área misional: N/A
Área funcional: N/A
Unidad(es) beneficiaria(s): N/A

CONSTRUCCIÓN EDIFICIOS DE
VIVIENDA FISCAL EN:
BUENA VISTA-GUAJIRA
NILO-CUNDINAMARCA
LARANDIA-CAQUETA
SAN JOSÉ DEL GUAVIARE



CONSTRUCCIÓN DE VIVIENDAS FISCALES Y SUS ÁREAS COMUNES A NIVEL NACIONAL

Material y equipo	Mínimo Requerido por unidad*	Ajustado a MGMP por unidad
CONSTRUCCIÓN EDIFICIO BUENAVISTA - GUAJIRA	12	12
CONSTRUCCIÓN EDIFICIO NILO-CUNDINAMARCA	24	24
CONSTRUCCIÓN EDIFICIO LARANDIA - CAQUETÁ	12	12
CONSTRUCCIÓN EDIFICIO SAN JOSÉ DEL GUAVIARE	12	12
CONSTRUCCIÓN EDIFICIO TOLEMAIDA	12	12
CONSTRUCCIÓN EDIFICIO A NIVEL NACIONAL	12	12
TOTAL	84	84

Notas: (*) Corresponde a las cantidades adquiridas con el nivel de recursos mínimo necesario para sostener las capacidades actuales.



MANTENIMIENTO RECUPERATIVO Y ESTRUCTURAL DE VIVIENDAS FISCALES Y SUS ÁREAS COMUNES A NIVEL NACIONAL.

Actividades	PGN Nación y propios	PGN Rec 16	Convenios *	Fondos territoriales	FONSECON	Offset	Cooperación internacional	Fondo paz	SGR
MANTENIMIENTO EDIFICIO YARIQUIES SECCIONAL DE MEDELLÍN - BAJES Y EDIFICIOS SINÙ Y JUNIN EN LA SECCIONAL DE MONTERÍA	✓	✗	✗	✗	✗	✗	✗	✗	✗
MANTENIMIENTO EDIFICIO CUMARIBO SECCIONAL VILLAVICENCIO (APIAY)	✓	✗	✗	✗	✗	✗	✗	✗	✗
MANTENIMIENTO EDIFICIOS JAIME ROOK Y MAZA, CONJUNTO LIBERTADORES, BOGOTA D.C.	✓	✗	✗	✗	✗	✗	✗	✗	✗
ESTUDIOS PRELIMINARES Y DISEÑOS	✓	✗	✗	✗	✗	✗	✗	✗	✗
GASTOS ADMINISTRATIVOS	✓	✗	✗	✗	✗	✗	✗	✗	✗

✓ SI ✗ NO

Notas: (*) Si el proyecto recibe recursos en especie de esta fuente de financiación



CONSTRUCCIÓN DE VIVIENDAS FISCALES Y SUS ÁREAS COMUNES A NIVEL NACIONAL

Actividades	PGN Nación y propios	PGN Rec 16	Convenios*	Fondos territoriales	FONSECON	Offset	Cooperación internacional	Fondo paz	SGR
CONSTRUCCIÓN EDIFICIO BUENAVISTA - GUAJIRA	✓	✗	✗	✗	✗	✗	✗	✗	✗
CONSTRUCCIÓN EDIFICIO NILO-CUNDINAMARCA	✓	✗	✗	✗	✗	✗	✗	✗	✗
CONSTRUCCIÓN EDIFICIO LARANDIA - CAQUETÁ	✓	✗	✗	✗	✗	✗	✗	✗	✗
CONSTRUCCIÓN EDIFICIO SAN JOSÉ DEL GUAVIARE	✓	✗	✗	✗	✗	✗	✗	✗	✗
CONSTRUCCIÓN EDIFICIO TOLEMAIDA	✓	✗	✗	✗	✗	✗	✗	✗	✗
CONSTRUCCIÓN EDIFICIO A NIVEL NACIONAL	✓	✗	✗	✗	✗	✗	✗	✗	✗
ESTUDIOS PRELIMINARES Y DISEÑOS	✓	✗	✗	✗	✗	✗	✗	✗	✗
GASTOS ADMINISTRATIVOS	✓	✗	✗	✗	✗	✗	✗	✗	✗

✓ SI ✗ NO

Notas: (*) Si el proyecto recibe recursos en especie de esta fuente de financiación



Millones de pesos

Objetivo específico	Producto	Actividades	Apropiación 2021	Costo necesidad inversión mínima requerida 2022*	Costo necesidad inversión ajustada (MGMP) 2022	Déficit inversión
Intervenir con mantenimiento recuperativo y estructural las viviendas fiscales a nivel nacional de acuerdo con las necesidades establecidas en cada vigencia.	Producto 1: Servicios de alojamiento	Realizar a las viviendas fiscales los mantenimientos requeridos en cada vigencia.	\$8.538.000.000	\$8.635.000.000,00	\$8.635.000.000,00	0
Construir nuevas viviendas fiscales a nivel nacional de acuerdo con las necesidades establecidas en cada vigencia	Producto 1: Servicios de alojamiento	Construcción de viviendas fiscales requeridas en cada vigencia	\$8.161.000.000	\$8.142.000.000	\$8.142.000.000	0
		Total	\$16.699.000.000	\$16.777.000.000	\$16.777.000.000	0

Notas: (*) Corresponde a nivel de recursos mínimo necesario para sostener las capacidades actuales.



MANTENIMIENTO RECUPERATIVO Y ESTRUCTURAL DE VIVIENDAS FISCALES Y SUS ÁREAS COMUNES A NIVEL NACIONAL.

Impacto de no Realizar el Proyecto

- Avance del deterioro de los inmuebles, agravando la situación específica de cada edificación.
- Persistencia o aumento de la desocupación a causa de inhabilitación de los inmuebles.
- Incumplimiento en las metas y objetivos de la entidad, plan estratégico institucional y sectorial.
- Inconformidad por parte de los usuarios de las casas fiscales al no encontrar resultados en la inversión de recursos recaudados por medio de los arriendos.

Impacto que Genera el Déficit del Proyecto



CONSTRUCCIÓN DE VIVIENDAS FISCALES Y SUS ÁREAS COMUNES A NIVEL NACIONAL

Impacto de no Realizar el Proyecto

- Persistencia o aumento del déficit de oferta en las seccionales que requieren mayor demanda del beneficio de vivienda fiscal.
- Incumplimiento en las metas y objetivos de la entidad, plan estratégico institucional y sectorial.
- Inconformidad por parte de los usuarios del casas fiscales al no encontrar resultados en la inversión de recursos recaudados por medio de los arriendos.

Impacto que Genera el Déficit del Proyecto